COMUNE DI LOMAGNA

# CALENDARIO RACCOLTA DIFFERENZIATA 2021

## COMUNE DI LOMAGNA

SILEA

## GENNAIO

| | | |
|---|---|---|
| 1 | V | |
| 2 | S | |
| 3 | D | |
| 4 | L | indifferenziato umido |
| 5 | M | |
| 6 | M | |
| 7 | G | viola umido |
| 8 | V | |
| 9 | S | |
| 10 | D | |
| 11 | L | indifferenziato umido |
| 12 | M | |
| 13 | M | |
| 14 | G | carta umido vetro |
| 15 | V | |
| 16 | S | |
| 17 | D | |
| 18 | L | indifferenziato umido |
| 19 | M | |
| 20 | M | |
| 21 | G | viola umido |
| 22 | V | |
| 23 | S | |
| 24 | D | |
| 25 | L | indifferenziato umido |
| 26 | M | |
| 27 | M | |
| 28 | G | carta umido vetro |
| 29 | V | |
| 30 | S | |
| 31 | D | |

## FEBBRAIO

| | | |
|---|---|---|
| 1 | L | indifferenziato umido |
| 2 | M | |
| 3 | M | |
| 4 | G | viola umido |
| 5 | V | |
| 6 | S | |
| 7 | D | |
| 8 | L | indifferenziato umido |
| 9 | M | |
| 10 | M | |
| 11 | G | carta umido vetro |
| 12 | V | |
| 13 | S | |
| 14 | D | |
| 15 | L | indifferenziato umido |
| 16 | M | |
| 17 | M | |
| 18 | G | viola umido |
| 19 | V | |
| 20 | S | |
| 21 | D | |
| 22 | L | indifferenziato umido |
| 23 | M | |
| 24 | M | |
| 25 | G | carta umido vetro |
| 26 | V | |
| 27 | S | |
| 28 | D | |

## MARZO

| | | |
|---|---|---|
| 1 | L | indifferenziato umido |
| 2 | M | |
| 3 | M | |
| 4 | G | viola umido |
| 5 | V | |
| 6 | S | |
| 7 | D | |
| 8 | L | indifferenziato umido |
| 9 | M | |
| 10 | M | |
| 11 | G | carta umido vetro |
| 12 | V | |
| 13 | S | |
| 14 | D | |
| 15 | L | indifferenziato umido |
| 16 | M | |
| 17 | M | |
| 18 | G | viola umido |
| 19 | V | |
| 20 | S | |
| 21 | D | |
| 22 | L | indifferenziato umido |
| 23 | M | |
| 24 | M | |
| 25 | G | carta umido vetro |
| 26 | V | |
| 27 | S | |
| 28 | D | |
| 29 | L | indifferenziato umido |
| 30 | M | |
| 31 | M | |

## APRILE

| | | |
|---|---|---|
| 1 | G | viola umido |
| 2 | V | |
| 3 | S | |
| 4 | D | |
| 5 | L | |
| 6 | M | indifferenziato umido |
| 7 | M | |
| 8 | G | carta umido vetro |
| 9 | V | |
| 10 | S | |
| 11 | D | |
| 12 | L | indifferenziato umido |
| 13 | M | |
| 14 | M | |
| 15 | G | viola umido |
| 16 | V | |
| 17 | S | |
| 18 | D | |
| 19 | L | indifferenziato umido |
| 20 | M | |
| 21 | M | |
| 22 | G | carta umido vetro |
| 23 | V | |
| 24 | S | |
| 25 | D | |
| 26 | L | indifferenziato umido |
| 27 | M | |
| 28 | M | |
| 29 | G | viola umido |
| 30 | V | |

## MAGGIO

| | | |
|---|---|---|
| 1 | S | |
| 2 | D | |
| 3 | L | indifferenziato umido |
| 4 | M | |
| 5 | M | |
| 6 | G | carta umido vetro |
| 7 | V | |
| 8 | S | |
| 9 | D | |
| 10 | L | indifferenziato umido |
| 11 | M | |
| 12 | M | |
| 13 | G | viola umido |
| 14 | V | |
| 15 | S | |
| 16 | D | |
| 17 | L | indifferenziato umido |
| 18 | M | |
| 19 | M | |
| 20 | G | carta umido vetro |
| 21 | V | |
| 22 | S | |
| 23 | D | |
| 24 | L | indifferenziato umido |
| 25 | M | |
| 26 | M | |
| 27 | G | viola umido |
| 28 | V | |
| 29 | S | |
| 30 | D | |
| 31 | L | indifferenziato umido |

## GIUGNO

| | | |
|---|---|---|
| 1 | M | |
| 2 | M | |
| 3 | G | carta umido vetro |
| 4 | V | |
| 5 | S | |
| 6 | D | |
| 7 | L | indifferenziato umido |
| 8 | M | |
| 9 | M | |
| 10 | G | viola umido |
| 11 | V | |
| 12 | S | |
| 13 | D | |
| 14 | L | indifferenziato umido |
| 15 | M | |
| 16 | M | |
| 17 | G | carta umido vetro |
| 18 | V | |
| 19 | S | |
| 20 | D | |
| 21 | L | indifferenziato umido |
| 22 | M | |
| 23 | M | |
| 24 | G | viola umido |
| 25 | V | |
| 26 | S | |
| 27 | D | |
| 28 | L | indifferenziato umido |
| 29 | M | |
| 30 | M | |

## LUGLIO

| | | |
|---|---|---|
| 1 | G | carta umido vetro |
| 2 | V | |
| 3 | S | |
| 4 | D | |
| 5 | L | indifferenziato umido |
| 6 | M | |
| 7 | M | |
| 8 | G | viola umido |
| 9 | V | |
| 10 | S | |
| 11 | D | |
| 12 | L | indifferenziato umido |
| 13 | M | |
| 14 | M | |
| 15 | G | carta umido vetro |
| 16 | V | |
| 17 | S | |
| 18 | D | |
| 19 | L | indifferenziato umido |
| 20 | M | |
| 21 | M | |
| 22 | G | viola umido |
| 23 | V | |
| 24 | S | |
| 25 | D | |
| 26 | L | indifferenziato umido |
| 27 | M | |
| 28 | M | |
| 29 | G | carta umido vetro |
| 30 | V | |
| 31 | S | |

## AGOSTO

| | | |
|---|---|---|
| 1 | D | |
| 2 | L | indifferenziato umido |
| 3 | M | |
| 4 | M | |
| 5 | G | viola umido |
| 6 | V | |
| 7 | S | |
| 8 | D | |
| 9 | L | indifferenziato umido |
| 10 | M | |
| 11 | M | |
| 12 | G | carta umido vetro |
| 13 | V | |
| 14 | S | |
| 15 | D | |
| 16 | L | indifferenziato umido |
| 17 | M | |
| 18 | M | |
| 19 | G | viola umido |
| 20 | V | |
| 21 | S | |
| 22 | D | |
| 23 | L | indifferenziato umido |
| 24 | M | |
| 25 | M | |
| 26 | G | carta umido vetro |
| 27 | V | |
| 28 | S | |
| 29 | D | |
| 30 | L | indifferenziato umido |
| 31 | M | |

## SETTEMBRE

| | | |
|---|---|---|
| 1 | M | |
| 2 | G | viola umido |
| 3 | V | |
| 4 | S | |
| 5 | D | |
| 6 | L | indifferenziato umido |
| 7 | M | |
| 8 | M | |
| 9 | G | carta umido vetro |
| 10 | V | |
| 11 | S | |
| 12 | D | |
| 13 | L | indifferenziato umido |
| 14 | M | |
| 15 | M | |
| 16 | G | viola umido |
| 17 | V | |
| 18 | S | |
| 19 | D | |
| 20 | L | indifferenziato umido |
| 21 | M | |
| 22 | M | |
| 23 | G | carta umido vetro |
| 24 | V | |
| 25 | S | |
| 26 | D | |
| 27 | L | indifferenziato umido |
| 28 | M | |
| 29 | M | |
| 30 | G | viola umido |

## OTTOBRE

| | | |
|---|---|---|
| 1 | V | |
| 2 | S | |
| 3 | D | |
| 4 | L | indifferenziato umido |
| 5 | M | |
| 6 | M | |
| 7 | G | carta umido vetro |
| 8 | V | |
| 9 | S | |
| 10 | D | |
| 11 | L | indifferenziato umido |
| 12 | M | |
| 13 | M | |
| 14 | G | viola umido |
| 15 | V | |
| 16 | S | |
| 17 | D | |
| 18 | L | indifferenziato umido |
| 19 | M | |
| 20 | M | |
| 21 | G | carta umido vetro |
| 22 | V | |
| 23 | S | |
| 24 | D | |
| 25 | L | indifferenziato umido |
| 26 | M | |
| 27 | M | |
| 28 | G | viola umido |
| 29 | V | |
| 30 | S | |
| 31 | D | |

## NOVEMBRE

| | | |
|---|---|---|
| 1 | L | |
| 2 | M | indifferenziato umido |
| 3 | M | |
| 4 | G | carta umido vetro |
| 5 | V | |
| 6 | S | |
| 7 | D | |
| 8 | L | indifferenziato umido |
| 9 | M | |
| 10 | M | |
| 11 | G | viola umido |
| 12 | V | |
| 13 | S | |
| 14 | D | |
| 15 | L | indifferenziato umido |
| 16 | M | |
| 17 | M | |
| 18 | G | carta umido vetro |
| 19 | V | |
| 20 | S | |
| 21 | D | |
| 22 | L | indifferenziato umido |
| 23 | M | |
| 24 | M | |
| 25 | G | viola umido |
| 26 | V | |
| 27 | S | |
| 28 | D | |
| 29 | L | indifferenziato umido |
| 30 | M | |

## DICEMBRE

| | | |
|---|---|---|
| 1 | M | |
| 2 | G | carta umido vetro |
| 3 | V | |
| 4 | S | |
| 5 | D | |
| 6 | L | indifferenziato umido |
| 7 | M | |
| 8 | M | |
| 9 | G | viola umido |
| 10 | V | |
| 11 | S | |
| 12 | D | |
| 13 | L | indifferenziato umido |
| 14 | M | |
| 15 | M | |
| 16 | G | carta umido vetro |
| 17 | V | |
| 18 | S | |
| 19 | D | |
| 20 | L | indifferenziato umido |
| 21 | M | |
| 22 | M | |
| 23 | G | viola umido |
| 24 | V | |
| 25 | S | |
| 26 | D | |
| 27 | L | indifferenziato umido |
| 28 | M | |
| 29 | M | |
| 30 | G | carta umido vetro |
| 31 | V | |

**SCOPRI TUTTI I SERVIZI DI SILEA! www.sileaspa.it**

Scarica sul tuo smartphone

DIFFERENZIATI
*l'app che fa la differenza!*

Per informazioni/segnalazioni sulla raccolta rifiuti chiamare da lunedì a venerdì dalle ore 9.30 alle 18.00
callcenter@sileaspa.it

Numero verde **800 004 590** da rete fissa e mobile

**ATTENZIONE!** I RIFIUTI VANNO ESPOSTI LA SERA PRECEDENTE OPPURE ENTRO LE ORE 6.00 DEL GIORNO DI RITIRO. SI SPECIFICA CHE IL PASSAGGIO DI RACCOLTA TERMINA GENERALMENTE ENTRO LE ORE 13.30.

**AVVISO ANTITRUFFA ALLA CITTADINANZA:** SI COMUNICA CHE NESSUN OPERATORE SILEA EFFETTUA ALCUN TIPO DI CONTROLLO A CONTENITORI E/O SACCHI ALL'INTERNO DELLE ABITAZIONI. PERTANTO SE UN OPERATORE CHIEDE DI ENTRARE NELLA VOSTRA ABITAZIONE CONTATTATE IL NUMERO VERDE 800 004 590 PER LA RELATIVA SEGNALAZIONE.

## SACCO VIOLA MULTILEGGERO

I CONTENITORI DEVONO ESSERE VUOTI E SENZA RESIDUI PER UNA MIGLIORE QUALITÀ DEL RICICLO.
SCHIACCIALI PER RIDURNE IL VOLUME!!

**COSA METTERE:** PLASTICA: bottiglie, barattoli, vaschette e blister, buste e sacchetti, vaschette porta uova, reti per frutta e verdura, flaconi per detersivi, cosmetici e sapone liquido, contenitori di acqua distillata, vaschette polistirolo, piatti e bicchieri. ALLUMINIO: lattine per bevande, vaschette e scatolette per alimenti, capsule del caffè in alluminio, tubetti per conserve e cosmetici, fogli di carta stagnola, bombolette schiuma da barba e deodorante. ALTRI METALLI: scatolette di tonno, pomodoro, mais, conserve, ecc... TETRAPAK: contenitori per bevande (latte, vino, succhi di frutta, ecc...).

**ATTENZIONE:** giocattoli e altri oggetti in plastica o gomma vanno conferiti nel sacco dell'indifferenziato residuo o portati al centro di raccolta!

## CONTENITORE GIALLO CARTA E CARTONE

UTILIZZA GLI APPOSITI CONTENITORI GIALLI.
PUOI ANCHE RIPORRE I CARTONI PIEGATI A PARTE E I GIORNALI LEGATI A PACCHI O UTILIZZARE UNA SCATOLA DI CARTONE.
NON METTERE CARTA E CARTONE IN SACCHI DI PLASTICA.

**COSA METTERE:** carta, cartone e cartoncino, giornali, riviste, libri, quaderni, fogli, buste e sacchetti in carta, scatole in cartone (detersivi, scarpe...), confezioni in cartone (pasta, riso, cereali, uova, ecc...), cartone della pizza (senza pizza!), ecc...

**ATTENZIONE:** carta oleata o plastificata e carta da forno vanno conferiti nel sacco dell'indifferenziato residuo. Il tetrapak nel sacco viola!

## UMIDO

UTILIZZA SACCHETTI BIODEGRADABILI E COMPOSTABILI.
NON UTILIZZARE SACCHETTI DI PLASTICA.

**COSA METTERE:** scarti alimentari da cucina crudi e cotti, scarti di frutta e verdura, ossi e lische di pesce, bustine di tè e camomilla, fondi di caffè, pasta, pane, gusci d'uova, fiori recisi, stoviglie compostabili, ecc...

**ATTENZIONE:** lettiere ed escrementi di animali, tappi di sughero, fazzolettini di carta, gusci di cozze e vongole, mozziconi di sigarette vanno conferiti nel sacco dell'indifferenziato residuo!

## VETRO

UTILIZZA UN APPOSITO CONTENITORE RIGIDO, NON UTILIZZARE SACCHETTI IN PLASTICA O SCATOLE IN CARTONE.

**COSA METTERE:** bottiglie e vasetti puliti senza tappi o coperchi.

**ATTENZIONE:** specchi, oggetti in ceramica e porcellana, bicchieri, lastre di vetro, oggetti in cristallo, contenitori in vetroceramica o pyrex, lampadine, tubi al neon vanno conferiti al Centro di Raccolta!

## CENTRO RACCOLTA RIFIUTI

di via del Roccolo - Lomagna

**ORARIO ESTIVO (1 aprile / 30 settembre)**

| | |
|---|---|
| Lunedì | dalle ore 12.30 alle ore 15.30 |
| Mercoledì | dalle ore 13.30 alle ore 18.00 |
| Venerdì | dalle ore 13.30 alle ore 16.30 (solo ditte) |
| Sabato | dalle ore 8.30 alle ore 12.00 e dalle ore 13.30 alle ore 18.00 |

**ORARIO INVERNALE (1 ottobre / 31 marzo)**

| | |
|---|---|
| Lunedì | dalle ore 12.30 alle ore 16.30 |
| Mercoledì | dalle ore 13.30 alle ore 17.00 |
| Venerdì | dalle ore 13.30 alle ore 16.30 (solo ditte) |
| Sabato | dalle ore 8.30 alle ore 12.00 e dalle ore 13.30 alle ore 17.00 |

Le Utenze commerciali, artigianali e industriali avranno l'obbligo di presentare agli operatori del Servizio il Formulario di identificazione dei rifiuti compilato, così come previsto dal D.Lgs. 152/2006 e s.m.i.

**COSA PORTARE:**
**RIFIUTI INGOMBRANTI (mobilio rotto, materassi, polistirolo di grandi dimensioni, oggetti in gomma, giocattoli, scarpe), LEGNO (cassette, pallets, ecc...), SFALCI D'ERBA, RAMAGLIE, CARTA E CARTONE, PLASTICA, VETRO, METALLO, PICCOLI ELETTRODOMESTICI (piccoli raee), OLI DI CUCINA E DI FRITTURA, RIFIUTI PERICOLOSI (toner, vernici, spray, pile e batterie), RIFIUTI INERTI.**

Si ricorda che l'accesso al Centro di Raccolta potrà essere effettuato solo con la tessera regionale dei servizi.

## RAEE - ELETTRODOMESTICI DI GROSSE DIMENSIONI

**RISERVATO ALLE UTENZE DOMESTICHE**
TELEVISORI - FRIGORIFERI - LAVATRICI - COMPUTER - ECC...

**RACCOLTA GRATUITA SU CHIAMATA**
**DITTA IL TRASPORTO**
**per prenotazione RITIRO A DOMICILIO tel. 039 5311661**
da lunedì a venerdì 8.30 / 12.30 e 14.00 / 18.00 - sabato 8.30 / 12.30

## INDUMENTI SMESSI

APPOSITI CONTENITORI STRADALI

## MEDICINALI SCADUTI

APPOSITI CONTENITORI PRESSO LE FARMACIE

## PILE ESAUSTE DI QUALSIASI TIPO

APPOSITI CONTENITORI
Scarica l'App Differenziati per vedere dove sono posizionati.

## INDIFFERENZIATO RESIDUO

**COSA METTERE:** tutto ciò che **NON** è riciclabile.

**ATTENZIONE:** medicinali scaduti, pile, lampadine, ceramica, sono da conferire negli appositi contenitori o al Centro di Raccolta. Per pannolini di pazienti in radioterapia o chemioterapia seguire le disposizioni ospedaliere.

**Non sai dove buttare un rifiuto? Consulta l'ABC rifiuti presente sul sito www.sileaspa.it oppure scarica la APP Differenziati**

# SILEA: *chi siamo*

SILEA

Silea è il **gestore del ciclo integrato dei rifiuti** dell'intera provincia di Lecco ed altri comuni delle province di Bergamo e Como. **A capitale totalmente pubblico**, la società fornisce servizi di **RACCOLTA E IGIENE URBANA** a 87 comuni, per circa 341 mila abitanti e si caratterizza per una vocazione di operatore dell'**ECONOMIA CIRCOLARE** attraverso:

- il **"recupero di materia"**, con il riciclo dei materiali raccolti in maniera differenziata: la percentuale di raccolta differenziata è stabilmente al di sopra del 70% sull'intero bacino gestito
- il **"riciclo"**, mediante la creazione di centri per il riciclo e il riuso a livello provinciale
- il **"recupero energetico"**, con la produzione di oltre 70 milioni di kWh anno di energia da rifiuti e fonti rinnovabili
- l'attività di **"educazione ambientale"**, che incentiva i cittadini a ridurre gli sprechi, a differenziare i rifiuti, a favore del riuso.

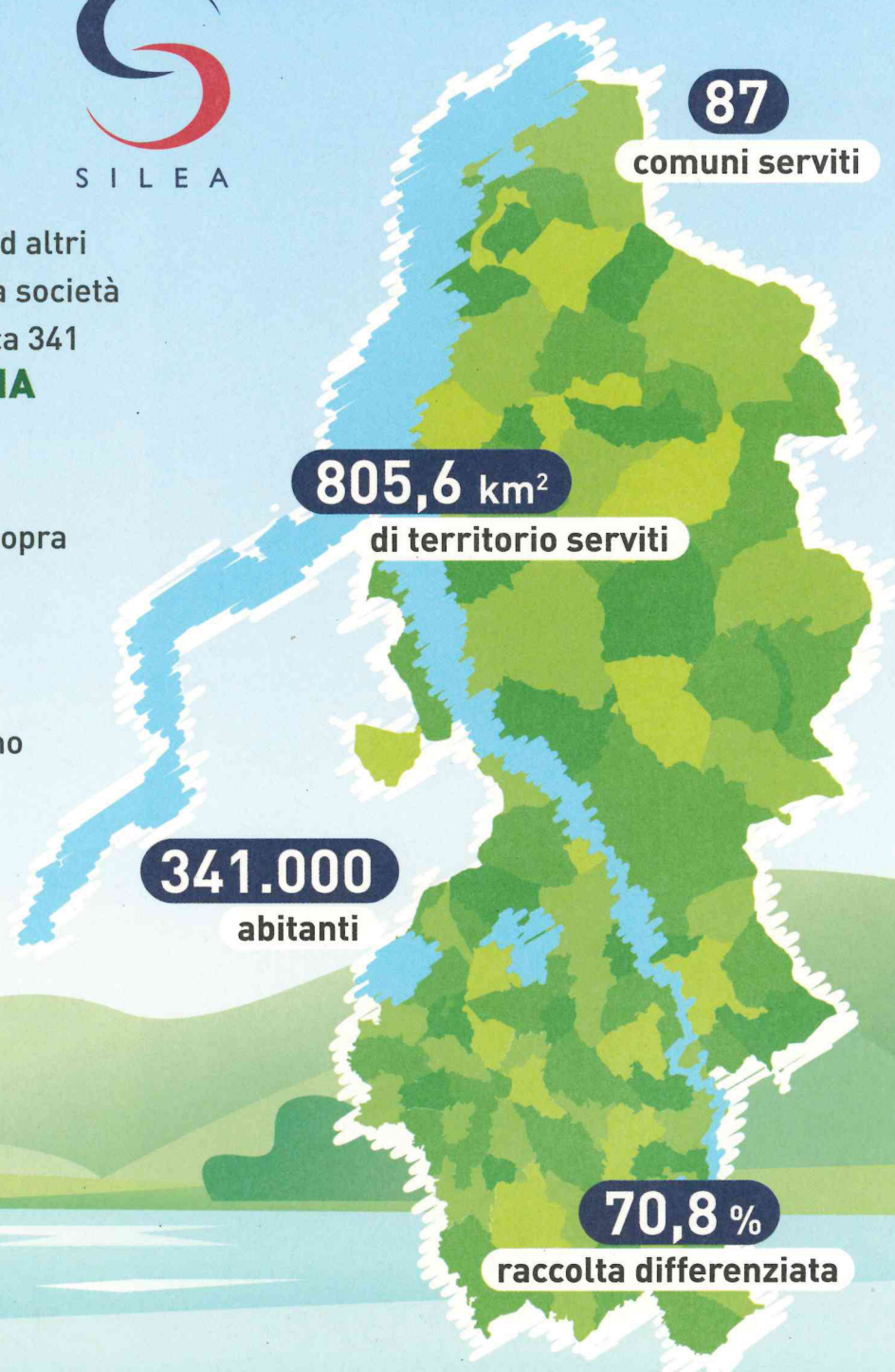


## I servizi:

- Raccolta differenziata dei rifiuti.
- Pulizia e spazzamento strade.
- Centri di raccolta ed ecostazione mobile.
- Avvio a recupero della frazione organica e degli scarti vegetali.
- Avvio a recupero delle raccolte differenziate (carta, plastica, vetro, ecc...).
- Termovalorizzazione di rifiuti non riciclabili con recupero energetico.
- Raccolta su chiamata per elettrodomestici di grosse dimensioni.
- Educazione ambientale nelle scuole del territorio.